



# OfiLab

El Programa para la Gestión Laboral

*Ofimática*



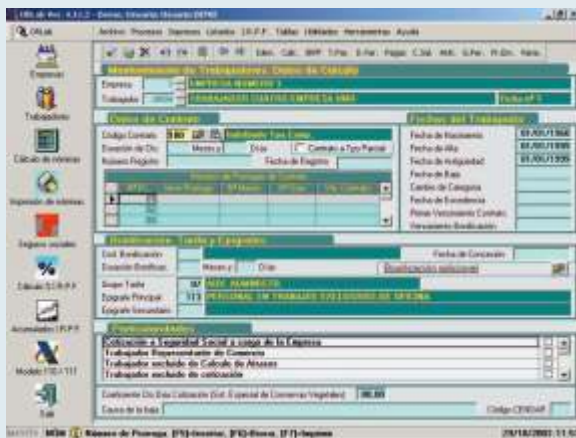

## Características

- Multiempresa
- Multiejercicio
- Regímenes tratados:
  - General
  - Agrario
  - Representantes de Comercio
  - Régimen de artistas
- Tablas/tipos actualizables por el usuario
- Visualiza Nóminas, TCS, 110, 190...
- Conceptos salariales parametrizables
- Libertad de tributación/cotización
- Automatismo salarios Netos y Brutos
- Cálculo automático % de IRPF
- Aprendizaje, Pluriempleo, Tiempo Parcial
- Atrasos de Convenio automáticos
- Histórico de acumulados de IRPF
- Duplicación Empresas/Trabajadores
- Propuestas de Liquidación cese
- Finiquitos (preaviso y liquidación)
- Automatismo IT (Enfermedad/Acctes.)
- Absentismos, Huelga, Suspensiones
- Acumulado/año de conceptos salariales
- Visualiza y recalcula meses atrasados
- Contratos de trabajo más habituales
- Partes de Alta y Baja a la S. Social
- Análisis coste empresa por secciones
- Aviso de vencimientos periódicos
- Listados de pago en papel y cheques
- Transferencias en soporte magnético
- Cálculo conceptos mediante fórmulas
- Fichas imagen Empresa/Trabajador
- Listado de Acumulados de IRPF
- Tablas de Ayuda actualizables
- Calendarios laborales por CC.AA.
- Cierre automático de períodos
- Cuotas FLC y FLC1 Construcción
- Recargos y separación de cuotas
- Manual de operatoria interno
- SISTEMA RED de la TGSS
- Cálculo de Presupuestos salariales
- Asiento contable de nómina enlazado con OFICONTA y otros programas

# OfiLab

## El programa para la Gestión Laboral

OFI-LAB es un potente programa informático para la GESTIÓN LABORAL COMPLETA, tanto en Empresas como en Asesorías y Gestorías profesionales.

Adaptado permanentemente a la Legislación Laboral vigente y con tablas actualizables por el usuario.

	Versión PYME	Versión BASE	V.STD Monop.	V.STD Multipto	Versión CLASS
Número de <b>Empresas</b>	1	5	Ilimitado	Ilimitado	Ilimitado
Número de <b>Trabajadores</b>	Ilimitado	100	Ilimitado	Ilimitado	Ilimitado
<b>SISTEMA RED</b> de la TGSS	-	✓	✓	✓	✓
<b>Multiejercicio</b>	✓	✓	✓	✓	✓
Régimen <b>General</b> . TC1, TC2	✓	✓	✓	✓	✓
Régimen <b>Agrario</b> . TC1/8, TC2/8	✓	✓	✓	✓	✓
<b>Representantes Comercio</b> . TC1/3	✓	✓	✓	✓	✓
Ayuntamientos, Conservas Vegetales	✓	✓	✓	✓	✓
<b>IRPF</b> . 110, 111, 190, Certificados	✓	✓	✓	✓	✓
<b>IRPF</b> . Cálculo automático %	✓	✓	✓	✓	✓
<b>Nómina</b> Oficial, Factura, Confidencial	✓	✓	✓	✓	✓
<b>Atrasos</b> de Convenio automáticos	✓	✓	✓	✓	✓
<b>Finiquitos</b> , Absentismos, Huelgas	✓	✓	✓	✓	✓
Convenios Colectivos automatizables	✓	✓	✓	✓	✓
Tratamiento automático de <b>Its</b>	✓	✓	✓	✓	✓
Automatismo de <b>Netos y Brutos</b>	✓	✓	✓	✓	✓
Conceptos salariales parametrizables	✓	✓	✓	✓	✓
Análisis <b>Costes Salariales</b> plantilla	✓	✓	✓	✓	✓
Contratos de Trabajo y Prórrogas	✓	✓	✓	✓	✓
<b>Calendarios Laborales</b> definibles	✓	✓	✓	✓	✓
<b>Cierre automático</b> de periodos	✓	✓	✓	✓	✓
Partes de <b>Alta y Baja</b> Seg. Social	✓	✓	✓	✓	✓
Cuotas <b>FLC</b> Construcción	✓	✓	✓	✓	✓
<b>Modelos Forales</b> IRPF País Vasco	✓	✓	✓	✓	✓
<b>Transferencias</b> soporte magnético	✓	✓	✓	✓	✓
Cálculo <b>Presupuestos Salariales</b>	✓	✓	✓	✓	✓
<b>Tablas actualizables</b> por usuario	✓	✓	✓	✓	✓
<b>SISTEMA RED</b> de la TGSS	-	✓	✓	✓	✓
Impresión en formato <b>LASER PDF</b>	✓	✓	✓	✓	✓
<b>EURO</b> . Tratamiento Euros	✓	✓	✓	✓	✓
Enlace <b>Asiento Contable</b> de Nómina	✓	✓	✓	✓	✓
<b>Histórico</b> ilimitado de cálculos	✓	✓	✓	✓	✓
Bases Datos SQL, Oracle, Informix...	-	-	-	-	✓
Sector al que va dirigido	Pymes	Empresas Asesorías	Empresas Asesorías	Empresas Asesorías	Gran Empresa

 **Ofimática**

[www.ofijaen.com](http://www.ofijaen.com)